

CATÁLOGO DO ITEM IMPORTADO

Pleito de Inclusão de Ex-Tarifário

- não confidencial, todo em português, no máximo 3 páginas, orientação retrato, sem qualquer indício que identifique a empresa pleiteante -

Número de Controle SDIC	NCM	Sugestão de descrição do ex-Tarifário (item II – c. da Ficha Técnica – Excel)
F36-22II	8431.41.00	Porta dente contendo aço e/ou alumínio (SERIE SF20), com dimensões máximas aproximadas de 4400 mm de altura e 13325 mm de comprimento, com tratamento térmico, com dureza entre 387HB e 444HB, com geometria específica para aplicação em caçamba em máquina de construção autopropulsada

1. Especificações técnicas detalhadas da autopeça:

- Contém aço e alumínio (SERIE SF20);
- Altura aproximada de 4400 mm;
- Comprimento máximo aproximado de 13325 mm de comprimento;
- Com tratamento térmico e sem revestimento;
- Dureza entre 387 HB e 444 HB;
- Com geometria específica para aplicação em carcaça.

2. Imagens da autopeça importada e/ou desenho esquemático:

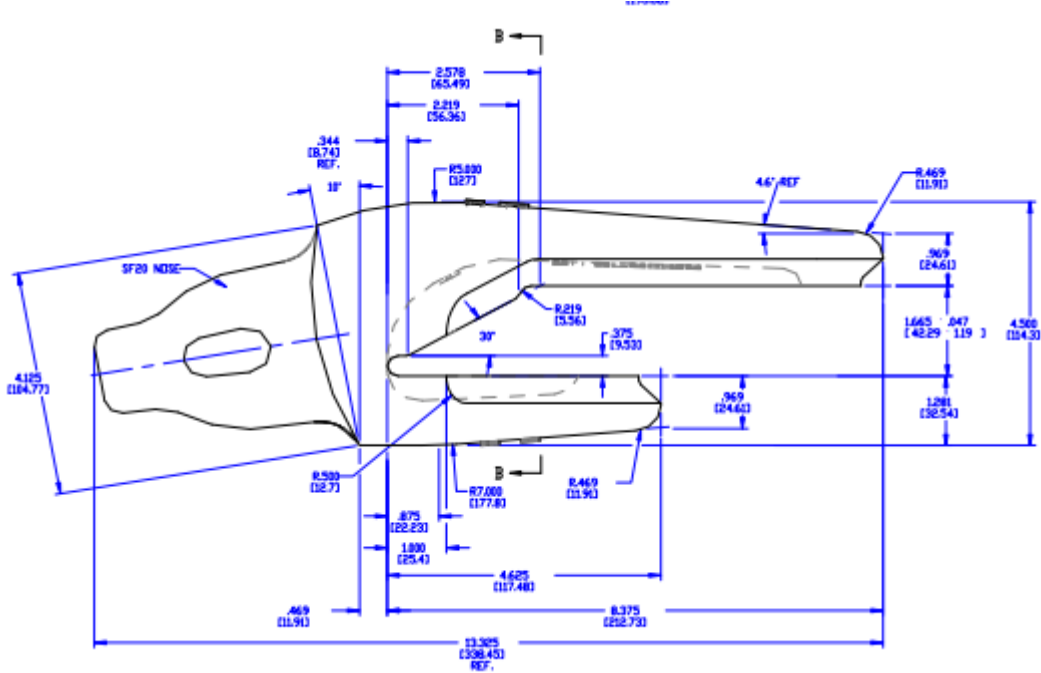

3. Aplicação do item importado:

Aplicado em máquinas de construção autopropulsadas

4. Função do item importado no produto fabricado pela empresa pleiteante do ex-tarifário:

Com função de fixar e suportar os dentes da caçamba